Bezirk Küssnacht

Festlegung Gewässerräume und Gefahrenzonen

Zonenplan Landschaft Nord, Mst. 1:5'000
Änderungsplan

Mitwirkung

R+K
Die Raumplaner.

R+K Büro für Raumplanung AG

Prosstrasse 4
8808 Pfäffikon SZ
T 055 415 00 15

Im Aeuli 3
7304 Maienfeld GR
T 081 302 75 80

Oberalpstrasse 81
6490 Andermatt UR
T 041 887 00 27

info@rkplaner.ch
www.rkplaner.ch

390-86
01. Juni 2022

Nutzungsplanfestlegungen

Bauzonen

	Sp Z	Zone für Sport- und Erholungsanlagen

Nichtbauzonen

	LW	Landwirtschaftszone

Überlagernde Festlegung

	GWÜ	Gewässerraumzone
		Gefahrenzone rot erhebliche Gefährdung
		Gefahrenzone blau mittlere Gefährdung
		Gefahrenzone gelb geringe Gefährdung

Hinweisender Planinhalt

- Rechtskräftige Bauzone
- Übrige Bereiche
- Wald
- Gewässer
- Massgebende Uferlinie
- Fliessgewässer eingedolt
- Perimeter Abgrenzung Gefahrenkarte
- Gemeindegrenze
- Gewässerachsen
- Zonennachführung aufgrund Festlegung Uferlinie
- Perimeter Chüelochtobel (Festlegung Gewässerraum erfolgt im Rahmen des Teilnutzungsplans Chüelochtobel)

Planinformationen

Kontrolliert:	Ro	Gezeichnet:	CK	Grösse:	85/147
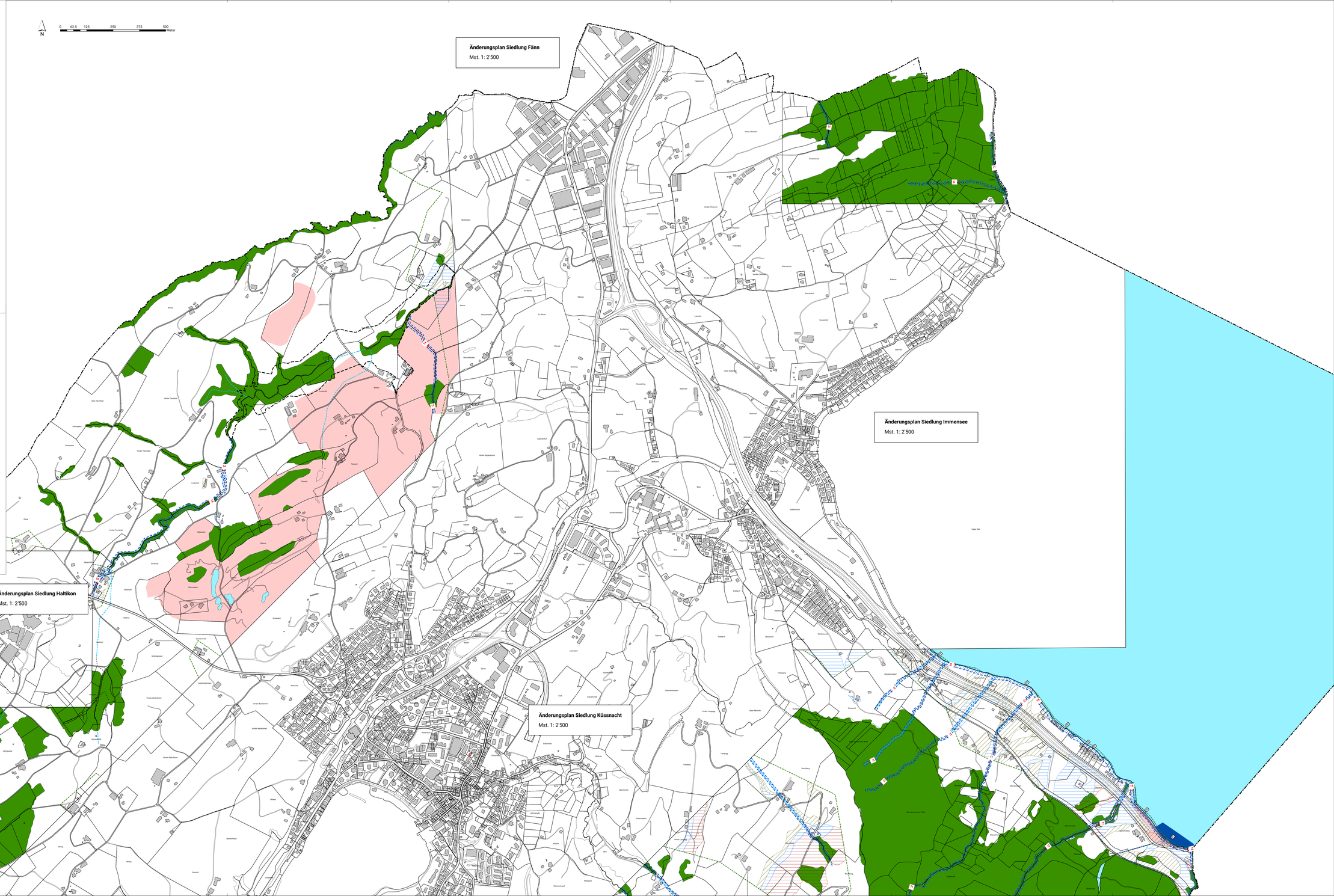
Plangrundlage: Digitale Vermessungsdaten, AVG SZ, 26. Oktober 2021
Plotfile: V:\2HK_Kussnacht\06_Teilrevision NGP (Gewässerraum- und Gefahrenzonen)\1_mxd\03_Mitwirkung\14_Änderungsplan_Landschaft_Nord_P.mxd