

Festlegung Gewässerräume
und Gefahrenzonen

Zonenplan Landschaft Nord, Mst. 1:5'000

Mitwirkung

R+K

50 Tage öffentliche Aufgelegt von _____ bis am _____
 Von der Beschlageneinde an die Umstaltung/Überlesen am _____
 An der Umstaltung von _____ angenommen
 Der Baukommission _____ Der Landschaft _____
 Vom Regierungsrat mit Beschluss Nr. _____ genehmigt am _____
 Der Landammann _____ Der Statthalter _____

Nutzungsplanfestlegungen

- Bauzonen**
- Sp Z Zone für Sport- und Erholungsanlagen II
 - AZ Ablagerungszone III
 - GPZ Golfzone mit Gestaltungsplanch III
- Nichtbauzonen**
- LW Landwirtschaftszone III
 - UeG Übriges Gemeindegebiet III

- Schutzonen und geschützte Objekte**
- NS Naturschutzzone
 - SO Schutzobjekte Hecken, Bachbestockungen und Feldgehölze
 - SO Schutzobjekte Natursteinmauern
 - SO Schutzobjekte Baumgruppe, Baumreihen, Einzelbaum
 - SO Schutzobjekte Findlinge

- Überlagernde Festlegung**
- Naturschutzzone (im Wald)
 - Bereich rechtsgültiger Gestaltungsplan
 - Gestaltungsplanchpflicht
 - GWÜ Gewässerraumzone
 - Gefahrenzone rot erhebliche Gefährdung
 - Gefahrenzone blau mittlere Gefährdung
 - Gefahrenzone gelb geringe Gefährdung

Orientierender Planinhalt

- Waldgrenze (Waldfeststellungen gemäss Art. 10 und 13 Bundesgesetz über den Wald, Quelle: ANJF)
- Grundwasserschutzzone S1, in Kraft*
- Grundwasserschutzzone S2, in Kraft*
- Grundwasserschutzzone S3, in Kraft*
- Naturschutzgebiet gemäss RRB 940 vom 8. Mai 1972
- Pflanzenschutzreservat (Rigil) gemäss RRB 1519 vom 15. Juli 1971

Hinweisender Planinhalt

- Wald**
- Gewässer**
- Verkehrsfächen (Stimmliche Verfahren für die Verkehrsflächen folgt in der Gesamtplanung)
- Massgebende Uferlinie
- Gemeindegrenze
- Fliessgewässer eingedolt
- Perimeter Abgrenzung Gefahrenkarte
- Gewässerachsen
- Perimeter Chüelochtbl (Festlegung Gewässerraum erfolgt im Rahmen des Teilnutzungsplans Chüelochtbl)

*Die Grundwasserschutzonen wurden vom Amt für Umweltschutz, Kanton Schwyz erfasst und übernommen (Stand: Juni 2018).
 **Der Wald sowie die Gewässer sind gemäss den Richtlinien zur Erfassung der Geodaten (ARE S2) erfasst. Sie basieren auf den Daten der Amtlichen Vermessung, Stand Nov. 2016, sind aber nicht deckungsgleich.

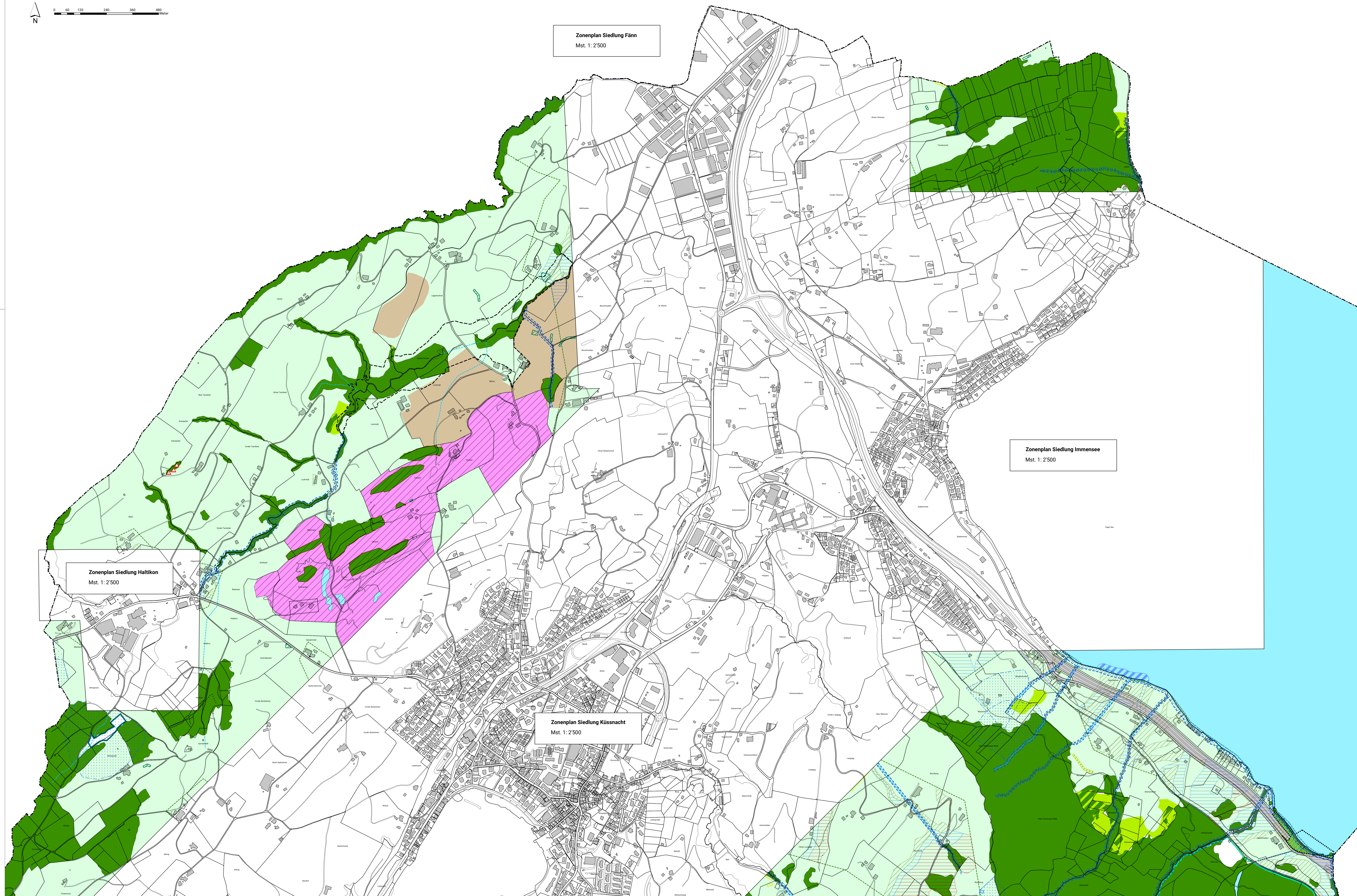
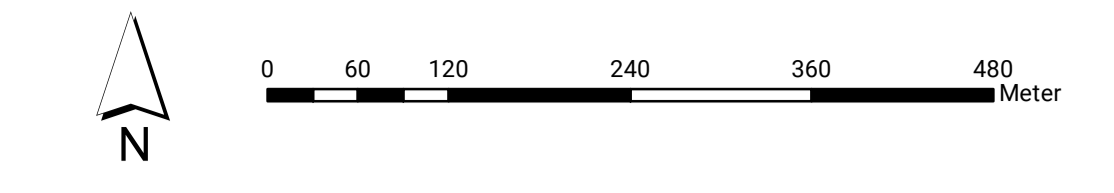

Zonenplan Siedlung Fänn
Mst. 1: 2'500

Zonenplan Siedlung Immensee
Mst. 1: 2'500

Zonenplan Siedlung Haltikon
Mst. 1: 2'500

Zonenplan Siedlung Küssnacht
Mst. 1: 2'500